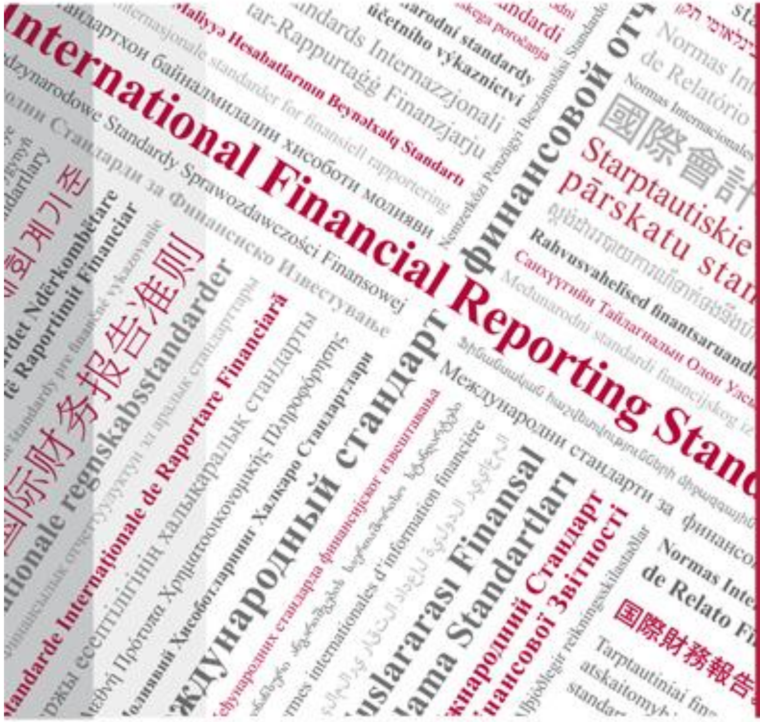

STANDARDET NDËRKOMBËTARE TË RAPORTIMIT FINANCIAR

Guillermo Braunbeck, *Menaxher Projekti, Iniciativa e Edukimit SNRF*, BSNK

Pikëpamjet e shprehura në këtë prezantim janë ato të prezantuesit, dhe jo domosdoshmërisht ato të BSNK-së apo Fondacionit të SNRF

© 2013 IFRS Foundation. 30 Cannon Street | London

Përmbajtja

- Përse standarde globale?
- Progresi
- Struktura dhe qeverisja
- Kuptimi i standardeve të bazuara në parime
- SNRF për NVM-të
- Keqkuptime të zakonshme

Përse standarde globale?

Krijimi i niveleve në këtë fushë

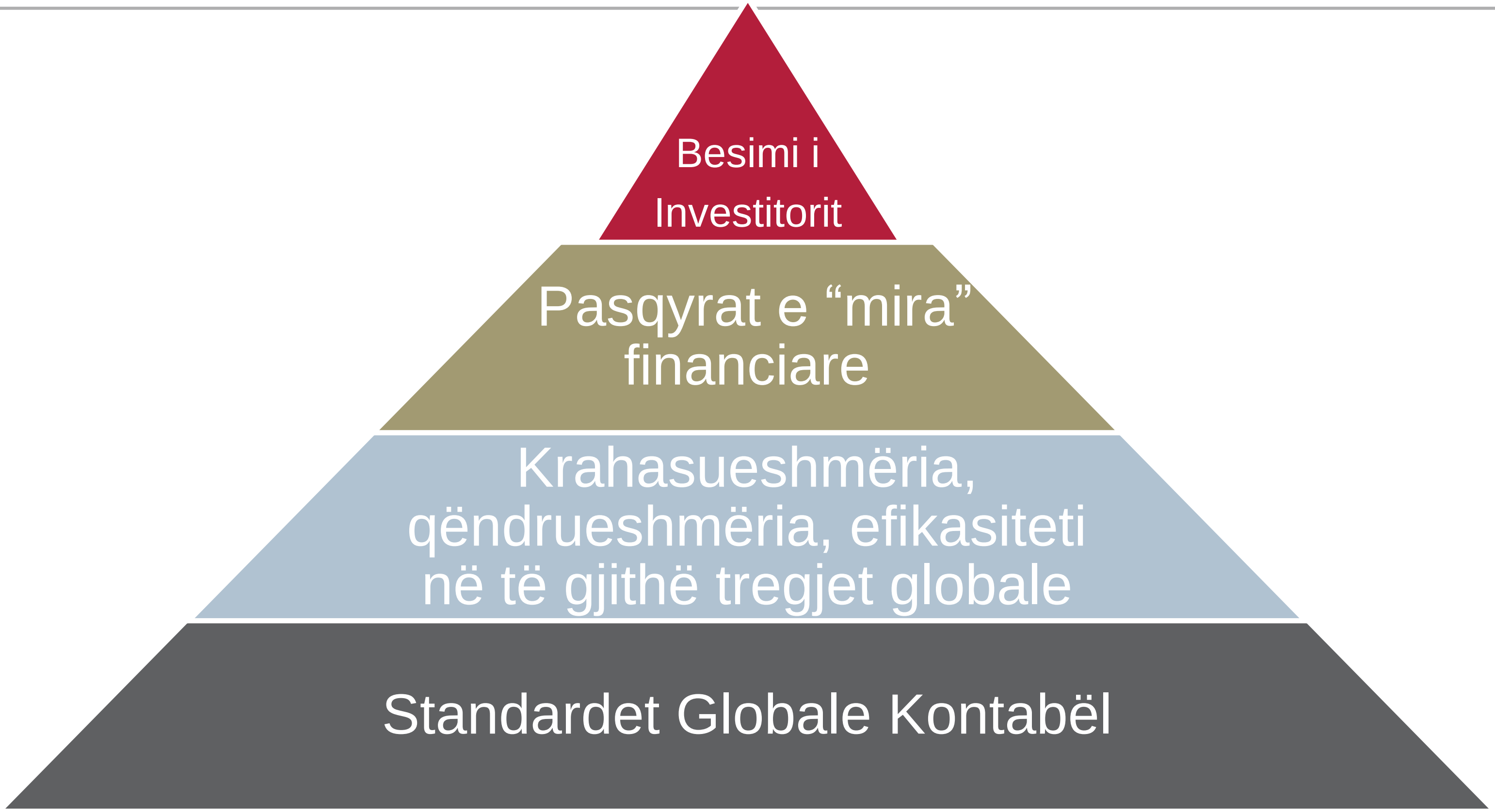

Standardet globale kontabël do të sigurojnë themelet mbi të cilat do të ndërtohet një sistem më i fortë, më elastik financiar

Përfitimet e standardeve globale

- Ndarja eficente e kapitalit në rang global
  - tërheqja e investimeve përmes transparencës
  - reduktimi i kostos së kapitalit
  - rritja e investimit në mbarë botën
- Reduktimi i kostove dhe rritja e eficencës
  - lehtëson standardizimin e sistemeve të informacionit
  - eleminon rakordimet e kota
  - eficencë në auditim
  - edukimi dhe trajnimi

Progresi

Tregjet Globale: rritje & diversifikim

Pjesa Vendase në Tregun Global 2001

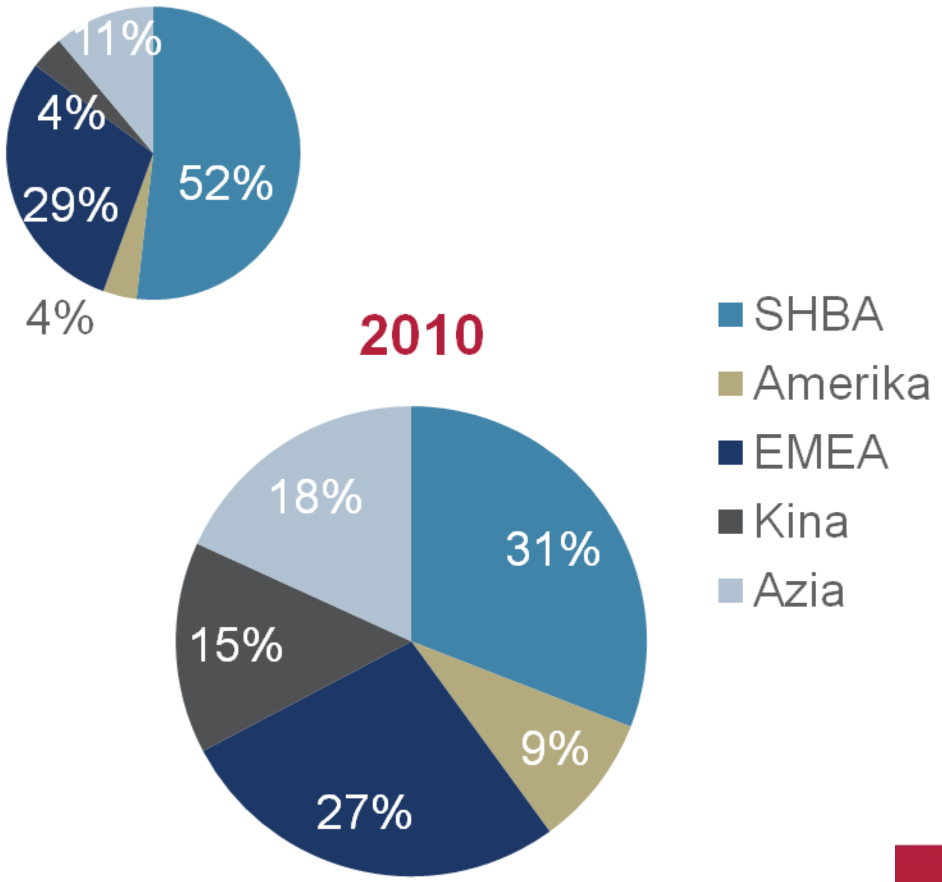

Kapitalizimi i Tregut Global (US$ Trilionë)

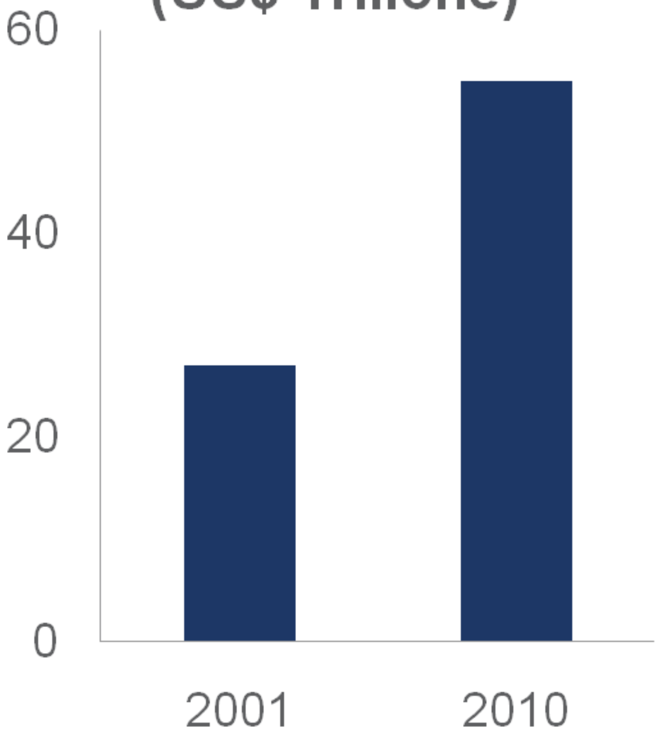

Progresi drejt standardeve globale kontabël

- 100+ shtete tashmë kërkojnë ose lejojnë SNRF-të
- Prej vitit 2012, **$^{3}/_{4}$ e vendeve të G20 kërkojnë SNRF**

Anëtarët e G20 që kërkojnë përdorimin e SNRF-ve	Viti i Adoptimit
Argjentinë	2012
Australi	2005
Brazil	2010
Kanada	2011
Bashkimi Europian	2005
Francë	2005
Gjermani	2005
Itali	2005
Meksikë	2012
Republika e Koresë	2011
Rusi	2012
Afrika Jugore	2005
Turqi	2005
Mbretëria e Bashkuar	2005

500 trendet raportuese të Fortune Global

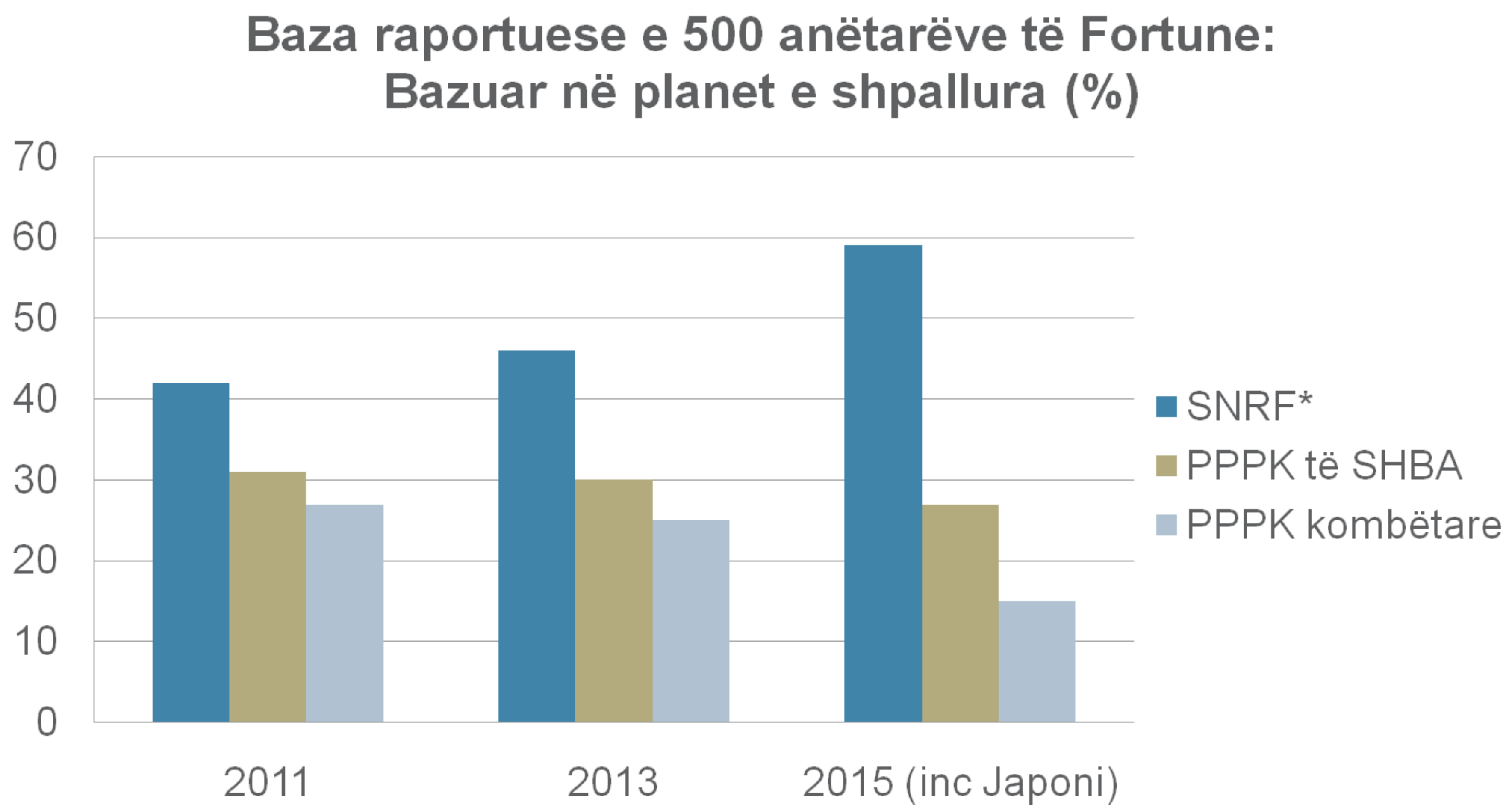

*ose termi ekuivalent

Standardet Ndërkombëtare të Raportimit Financiar

Struktura dhe Qeverisja

IFRS™

Vizioni

… një grup i vetëm i standardeve globale kontabël të cilësisë së lartë..

..të përdorura në tregjet globale të kapitalit.

Themelet e Zhvillimit të SNRF-ve

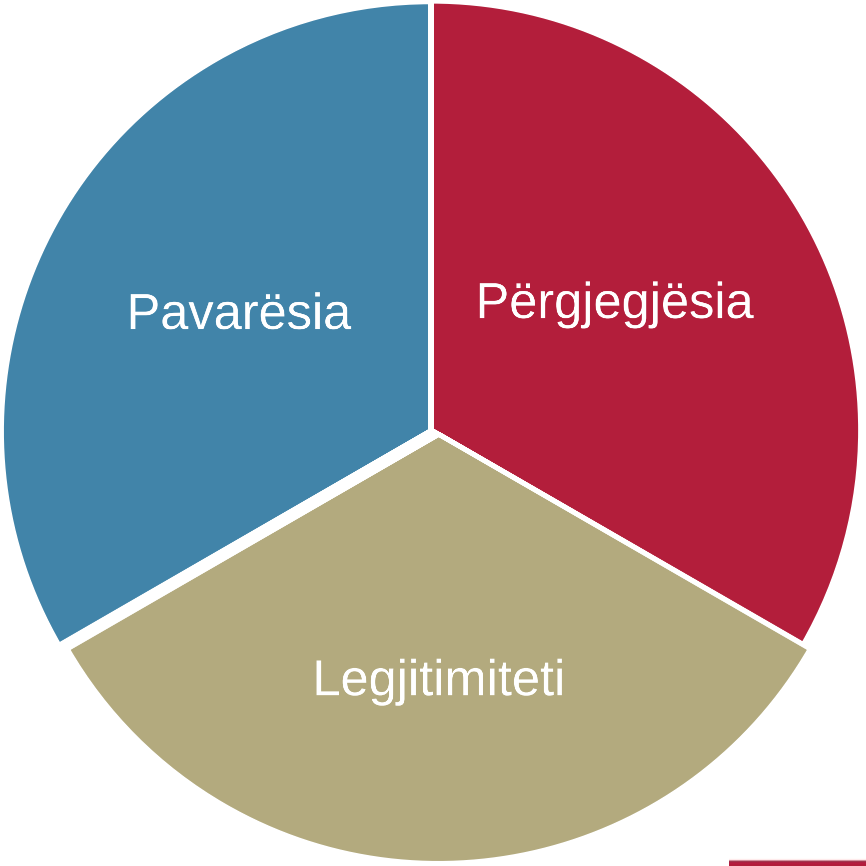

Si funksionojmë?

- Një bord i pavarur hartues i standardeve
- I mbikqyrur nga një organ i larmishëm i të besuarve
- Publikisht i përgjegjshëm ndaj një Bordi Monitorimi të autoriteteve të tregut të kapitalit
- Punon në interes publik

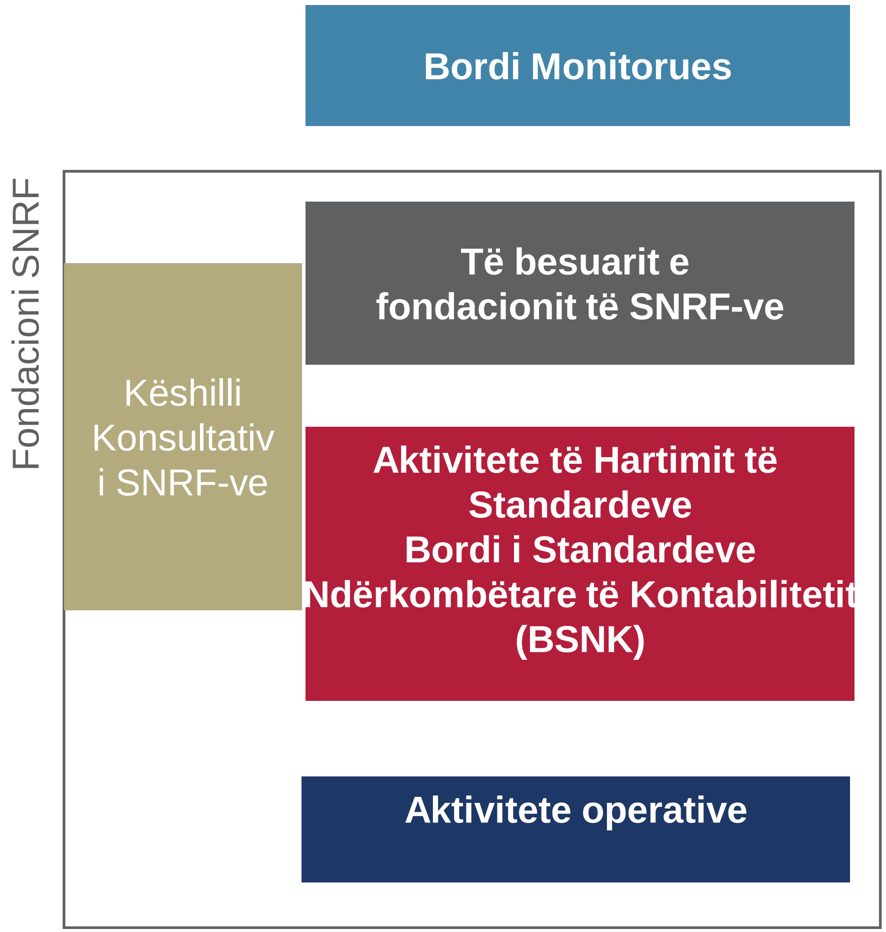

IFRS™

Procesi i hartimit të standardeve

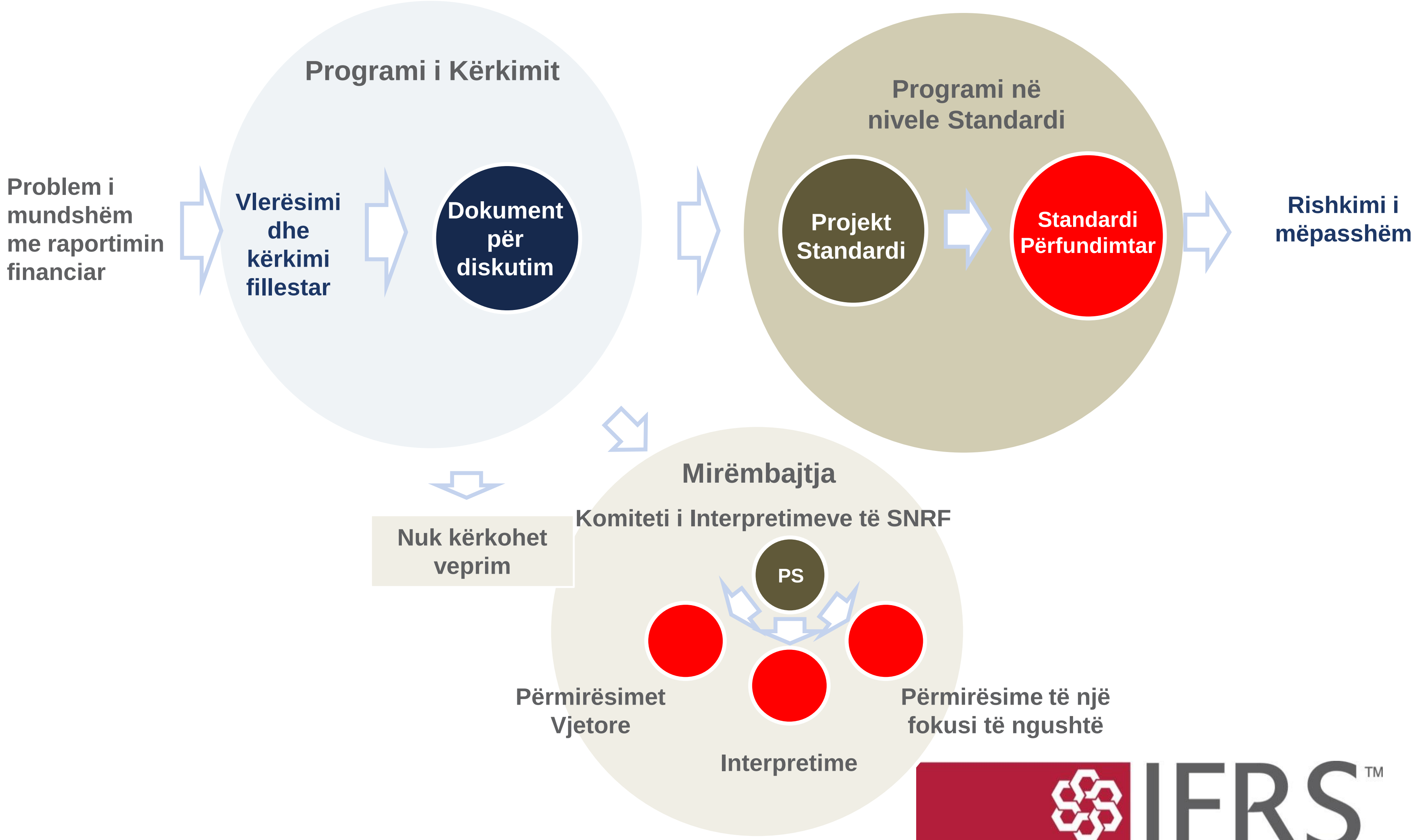

Përdorimi i SNRF-ve – idealja

Në mënyrë ideale, adoptimi i SNRF-ve si kuadër raportues:

- SNRF siç janë nxjerrë nga BSNK në mënyrë të plotë
- Raporti i auditimit dhe shënimi shpjegues i bazës së paraqitjes i referohen SNRF-ve
- Pa “miratim” vendor

Përdorimi i SNRF-ve nënkupton të gjitha standardet dhe interpretimet e tyre

- Ndonjëherë është e vështirë të arrihet idealja

IFRS™

Standardet Ndërkombëtare të Raportimit Financiar

Kuptimi i standardeve të bazuara në parime

IFRS™

Çfarë do të thotë të bazuara në parime?

- Mbështetje e madhe u jepet standardeve kontabël të bazuara në parime
- Por, cfarë do të thotë të bazuara në parime?

Në këtë prezantim

- një kërkesë e SNRF-ve bazohet në parime vetëm kur është konsistente me konceptet e dhëna në *Kuadrin Konceptual* të BSNK-së.

Të kuptuarit e SNRF-ve bazuar në Kuadrin…

- lidh çdo kërkesë të SNRF-ve me konceptet në *Kuadrin Konceptual*
- kuptohet pse disa nga kërkesat e SNRF-ve nuk i maksimizojnë ato koncepte (p.sh. aplikimi i kufizimeve të kostos)

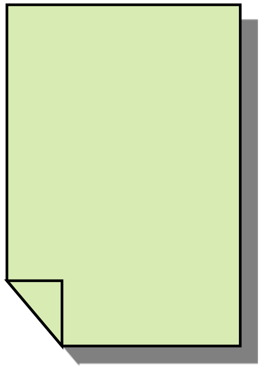

Koncepte

Parime

Rregulla

© IFRS Foundation. 30 Cannon Street | London EC4M 6XH | UK. ëëë.ifrs.org

Të kuptuarit e SNRF-ve bazuar në *Kuadër* ofron…

- një kuptim koheziv të SNRF-ve
  - *Kuadri* lehtëson formulimin konsistent dhe logjik të SNRF-ve
- bazën për gjykim në zbatimin e SNRF-ve
  - *Kuadri* themeloi konceptet që përbëjnë bazamentin për vlerësimet, gjykimet dhe modelet mbi të cilat bazohen pasqyrat financiare sipas SNRF-ve.
- bazën për përditësimin e vazhdueshëm të njohurive mbi SNRF-të dhe kompetencave të SNRF-ve

Roli i *Kuadrit Konceptual*

- **BSNK** përdor *Kuadrin* për të vendosur standardet
  - rrit konsistencën ndërmjet standardeve
  - rrit konsistencën në kohë edhe pse anëtarët e Bordit ndryshohen
  - ofron pika referimi për gjykim
- **Komiteti i Interpretimeve të SNRF-ve** përdor *Kuadrin* për të interpretuar SNRF-të kur nuk ka kërkesë të dhënë nga SNRF-të
- **Përgatitësit** përdorin *Kuadrin* për të zhvilluar politikat kontabël në mungesë të një standardi specifik
  - Hierarkia e SNK 8

Kuadri Konceptual i BSNK-së

- *Kuadri* përcakton konceptet e rëna dakord të cilat theksojnë raportimin financiar sipas SNRF-ve
  - objektivi i raportimit financiar me qëllim të përgjithshëm
  - karakteristikat cilësore
  - elementët e pasqyrave financiare
  - njohja
  - matja
  - paraqitja dhe shënimet shpjeguese

Konceptet e tjera rrjedhin të gjitha nga objektivi

Objektivi i raportimit financiar

Të sigurojë informacion financiar mbi njësinë ekonomike raportuese që është i dobishëm për investitorët ekzistues dhe potencialë, huadhënësit dhe kreditorët e tjerë në marrjen e vendimeve në lidhje me ofrimin e burimeve për njësinë ekonomike

Objektivi i raportimit financiar

- Pritshmëritë e investitorëve, huadhënësve dhe kreditorëve të tjerë në lidhje me kthimet varen nga vlerësimi i shumës, afatit dhe pasigurisë për (perspektivat për) **hyrjet e mjeteve monetare të ardhshme neto** në njësinë ekonomike.
  - Vendimet e investitorëve në lidhje me blerjen, shitjen apo mbajtjen e kapitalit dhe instrumentave të borxhit varen nga kthimet e pritshme mbi investimin në ato instrumente, p.sh. dividendët, pagesat e principalit dhe të interesit ose rritja e çmimit të tregut.
  - Vendimet e huadhënësit për të ofruar apo shlyer huatë dhe forma të tjera të kredive varen nga pagesat e principalit dhe të interesit ose nga kthime të tjera të pritshme.

IFRS™

Standardet Ndërkombëtare të Raportimit Financiar

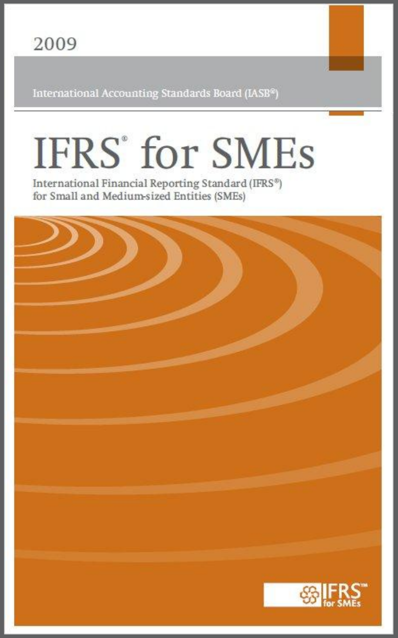

SNRF për NVM-të

IFRS™

SNRF për NVM-të

Raportim i Mirë Financiar i Thjeshtëzuar.

- 230 faqe
- SNRF të thjeshtëzuara, por të ndërtuara mbështetur në SNRF
- Të hartuara specifikisht për NVM-të
- Të njohura ndërkombëtarisht
- Përshtatur për NVM-të
  - nevojat e përdoruesit për informacion mbi fluksin monetar
  - kostot dhe aftësitë e NVM-ve

A janë të veçuara apo të lidhura me SNRF-të e plota?

Terësisht të veçuara

- Rasti i vetëm ku të qenit 'e veçuar' nga SNRF-të e plota nuk aplikohet është opsioni i përdorimit të SNK 39 në vend të seksioneve të instrumenteve financiare të SNRF për NVM-të

Pse një NVM duhet ta adoptojë atë?

- Përmirësimi i aksesit në kapital
- Përmirësimi i krahasueshmërisë
- Përmirësimi i cilësisë së raportimit krahasuar me PPPK ekzistuese kombëtare (Parime Përgjithësisht të Pranuara të Kontabilitetit)
- Më pak barrë aty ku SNRF-të e plota ose PPPK-të e plota kombëtare kërkohen
- Operacionet shumëkombëshe
  - sisteme kompjuterike të standardizuara
  - procedura të thjeshtëzuara konsolidimi
  - trajnime të standardizuara

IFRS™

Ndërmarrje të vogla dhe të mesme

- jo të përgjegjshme publikisht
  - borxhi i tregtueshëm/instrumente kapitali (tregu publik), ose
  - aftësia për të mbajtur aktivet me cilesinë e 'të besuarit' (grup i gjerë i palëve jashtë njësisë) si një nga bizneset e saj parësore
- publikimi i pasqyrave financiare me qëllim të përgjithshëm për përdoruesit e jashtëm

Q&A: Ndërmarrjet që përgjithësisht kanë përgjegjësi publike

Bankat, unionet e kreditit, shoqëritë e sigurimeve, tregtarët/agjentët e letrave me vlerë, fondet e përbashkëta dhe bankat e investimeve janë "tipikisht" NVM.

A do të thotë kjo se të gjitha njësitë ekonomike të këtyre llojeve duhet automatikisht të konsiderohen me përgjegjesi publike?

Jo. Nevojitet gjykim në vlerësimin nëse njësitë ekonomike të këtyre llojeve kanë përgjegjësi publike.

Shembuj:

- Filiale sigurimi të përfshira
- Fonde investimi me vetëm disa pjesëmarrës

Standardet Ndërkombëtare të Raportimit Financiar

Keqkuptimet e zakonshme

Keqkuptimet e zakonshme

Kuadri nuk...	Por, Kuadri përfshin…
përfshin konceptin e përputhshmërisë	kontabilitetin mbi bazën e të drejtave dhe detyrimeve të konstatuara—njeh elementet kur plotësohen përkufizimet dhe kriteret e njohjes
përfshin konceptin e konservatorizmit	konceptin e neutralitetit
përfshin elementin e të ardhurave gjithpërfshirëse (ose konceptin e OCI)	vetëm elementët e mëposhtëm—aktivi, pasivi, kapitali, të ardhurat dhe shpenzimet
përmend qëllimin e menaxhmentit ose modelin e biznesit	

IFRS™

Keqkuptimet e zakonshme vazhdim

Keqkuptimet	Sqarimet
Parimet domosdoshmërisht janë më pak rigoroze sesa rregullat	Rregullat janë mjetet e inxhinierëve financiare
Ka pak gjykime dhe vlerësime në matjet e bazuara në kosto	Inventari, p.sh. shpërndarja e kostove të përbashkëta dhe shpenzimeve indirekte të prodhimit AAM, p.sh. kostot për çmontimin /restaurimin e vendit, jeta e dobishme, vlera e mbetur, metoda e amortizimit Provizionet, p.sh. afate kohore të pasigurta dhe shuma e flukseve të pritshme të ardhshme të mjeteve monetare

IFRS™

Faleminderit

© IFRS Foundation. 30 Cannon Street | London EC4M